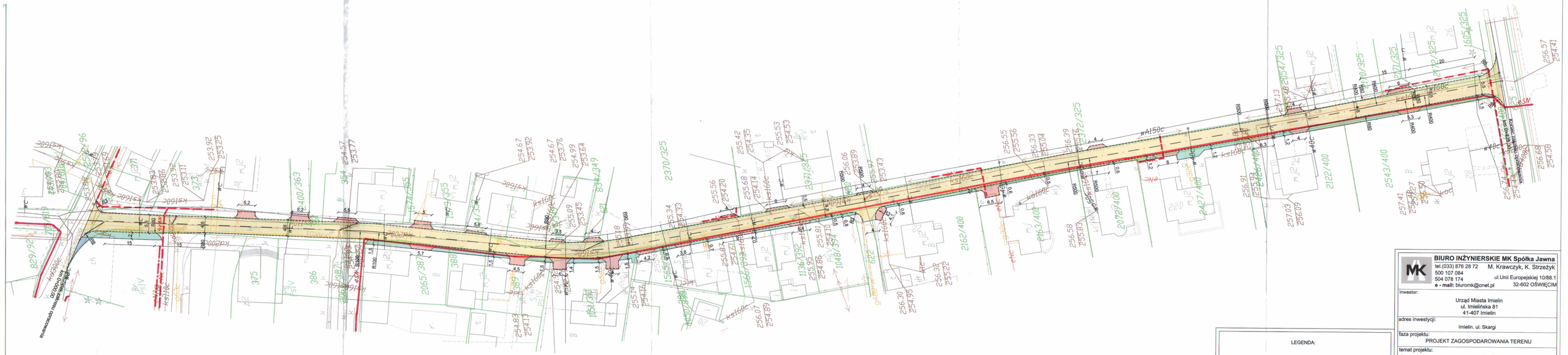

LEGENDA:

ELEMENTY PRZEBUDOWYWANE:
- jezdnia (naw asfaltowa)
- zjazd (naw. kostka brukowa)
- utwardzenie terenu
- pobocze utwardzone

ELEMENTY REMONTOWANE:
- wpust deszczowy wraz z przykanalikiem

ELEMENTY ISTNIEJĄCE:
- w — sieć wodociągowa
- e — sieć energetyczna
- k — kanalizacja
- g — sieć gazowa
- t — sieć teletechniczna
- granice działek

BIURO INŻYNIERSKIE MK Spółka Jawna
tel.(033) 876 28 72
500 107 084
504 078 174
e - mail: biuromk@onet.pl
M. Krawczyk, K. Strzeżyk
ul.Unii Europejskiej 10/88.1
32-602 OŚWIĘCIM

Inwestor:	Urząd Miasta Imielin ul. Imielińska 81 41-407 Imielin
adres inwestycji:	Imielin, ul. Skargi
faza projektu:	PROJEKT ZAGOSPODAROWANIA TERENU
temat projektu:	"Projekt modernizacji ulicy Rubinowej, Karolinki, Piotra Skargi oraz ulicy W. Sapety w Imielinie" w zakresie przebudowy ulicy Piotra Skargi.
tytuł rysunku:	Plan zagospodarowania terenu
projektował:	inż. Krzysztof Strzeżyk nr upr. BLK/1553/PWOD/07 — podpis:
opracował:	inż. Robert Urbańczyk — podpis:
data:	II.2016r.
skala:	1:500
nr rysunku:	1