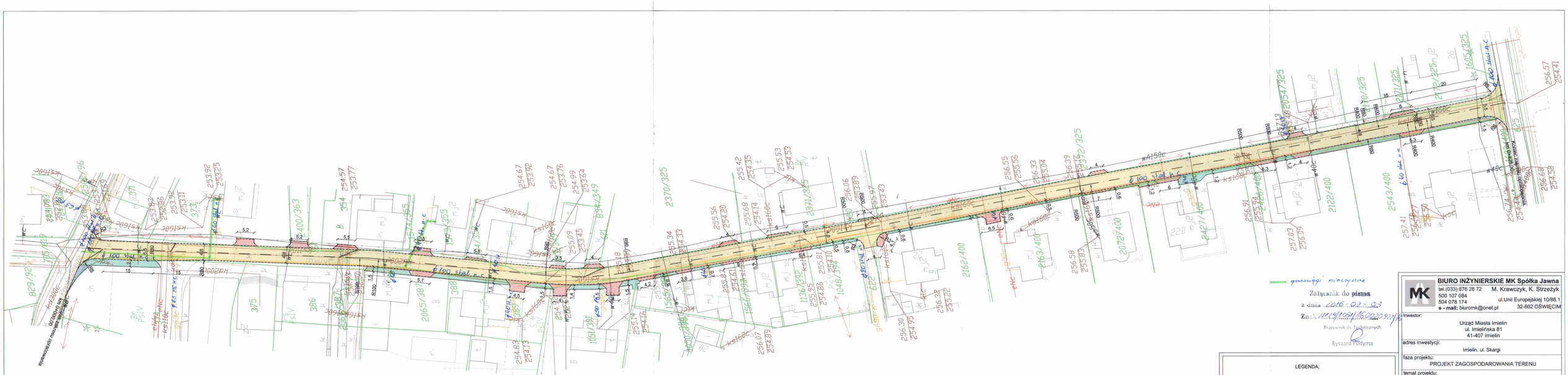
Załącznik do pisma
z dnia 2016-02-23
Znak: KR.271.1.109.2016.0220.92/16
Pracownik ds. Technicznych
Ryszard Podyma
LEGENDA:
ELEMENTY PRZEBUDOWYWANE:
jezdnia (naw asfaltowa)
zjazd (naw. kostka brukowa)
utwardzenie terenu
pobocze utwardzone
ELEMENTY REMONTOWANE:
wpust deszczowy wraz z przykanalikiem
ELEMENTY ISTNIEJĄCE:
sieć wodociągowa
sieć energetyczna
kanalizacja
sieć gazowa
sieć teletechniczna
granice działek
BIURO INŻYNIERSKIE MK Spółka Jawna
tel.(033) 876 28 72
500 107 084
504 078 174
e - mail: biuromk@onet.pl
M. Krawczyk, K. Strzeżyk
ul.Unii Europejskiej 10/88.1
32-602 OŚWIĘCIM
Inwestor:
Urząd Miasta Imielin
ul. Imielińska 81
41-407 Imielin
adres inwestycji:
Imielin. ul. Skargi
faza projektu:
PROJEKT ZAGOSPODAROWANIA TERENU
temat projektu:
"Projekt modernizacji ulicy Rubinowej, Karolinki, Piotra Skargi oraz ulicy W. Sapety w Imielinie" w zakresie przebudowy ulicy Piotra Skargi.
tytuł rysunku:
Plan zagospodarowania terenu
projektował:
inż. Krzysztof Strzeżyk
nr upr. BLK/1553/PWOD/07
podpis:
opracował:
inż. Robert Urbańczyk
podpis:
data:
II.2016r.
skala:
1:500
nr rysunku:
1