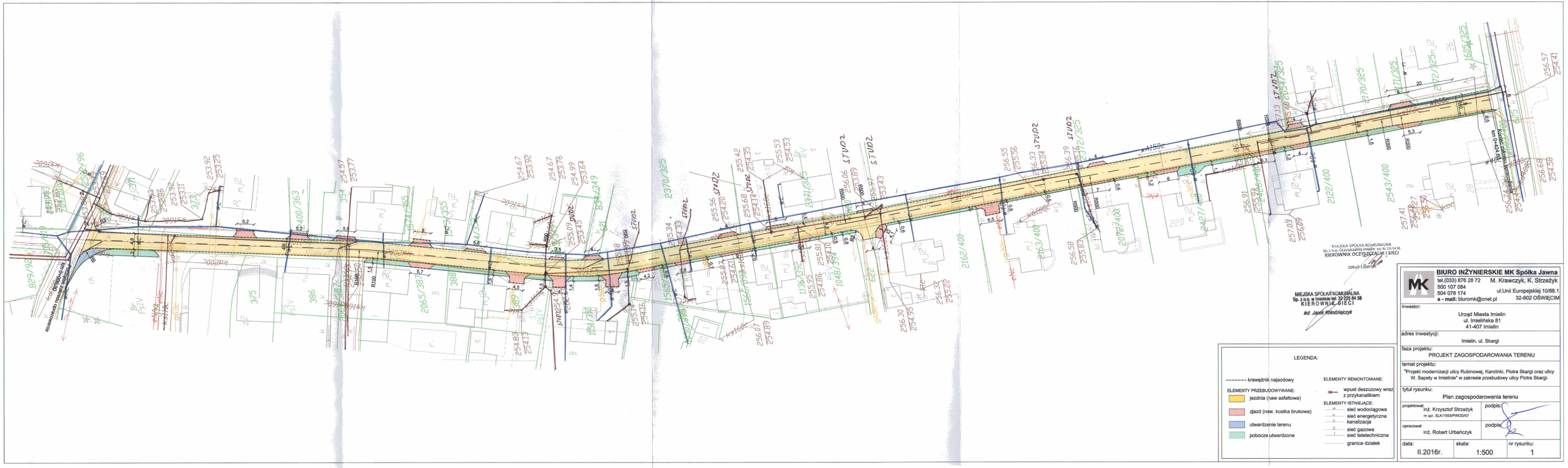

LEGENDA:

krawężnik najazdowy

ELEMENTY PRZEBUDOWYWANE:
- jezdnia (naw asfaltowa)
- zjazd (naw. kostka brukowa)
- utwardzenie terenu
- pobocze utwardzone

ELEMENTY REMONTOWANE:
- wpust deszczowy wraz z przykanalikiem

ELEMENTY ISTNIEJĄCE:
- sieć wodociągowa
- sieć energetyczna
- kanalizacja
- sieć gazowa
- sieć teletechniczna
- granice działek

BIURO INŻYNIERSKIE MK Spółka Jawna
tel.(033) 876 28 72 M. Krawczyk, K. Strzeżyk
500 107 084 ul.Unii Europejskiej 10/88.1
504 078 174 32-602 OŚWIĘCIM
e - mail: biuromk@onet.pl

Inwestor: Urząd Miasta Imielin, ul. Imielińska 81, 41-407 Imielin		
adres inwestycji: Imielin. ul. Skargi		
faza projektu: PROJEKT ZAGOSPODAROWANIA TERENU		
temat projektu: "Projekt modernizacji ulicy Rubinowej, Karolinki, Piotra Skargi oraz ulicy W. Sapety w Imielinie" w zakresie przebudowy ulicy Piotra Skargi.		
tytuł rysunku: Plan zagospodarowania terenu		
projektował: inż. Krzysztof Strzeżyk, nr upr. SLK/1553/PWOD/07	podpis:	
opracował: inż. Robert Urbańczyk	podpis:	
data: II.2016r.	skala: 1:500	nr rysunku: 1